

POESIE FÜR KINDER

Johann Wolfgang von Goethe

Sabine Wilharm

Der Erlkönig



KINDERMANN VERLAG

POESIE FÜR KINDER

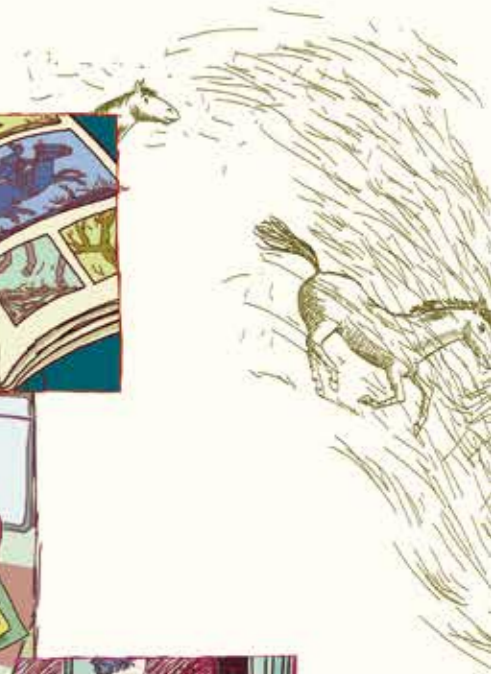

Johann Wolfgang von Goethe

Der Erlkönig

mit Bildern von
Sabine Wilharm



K KINDERMANN VERLAG

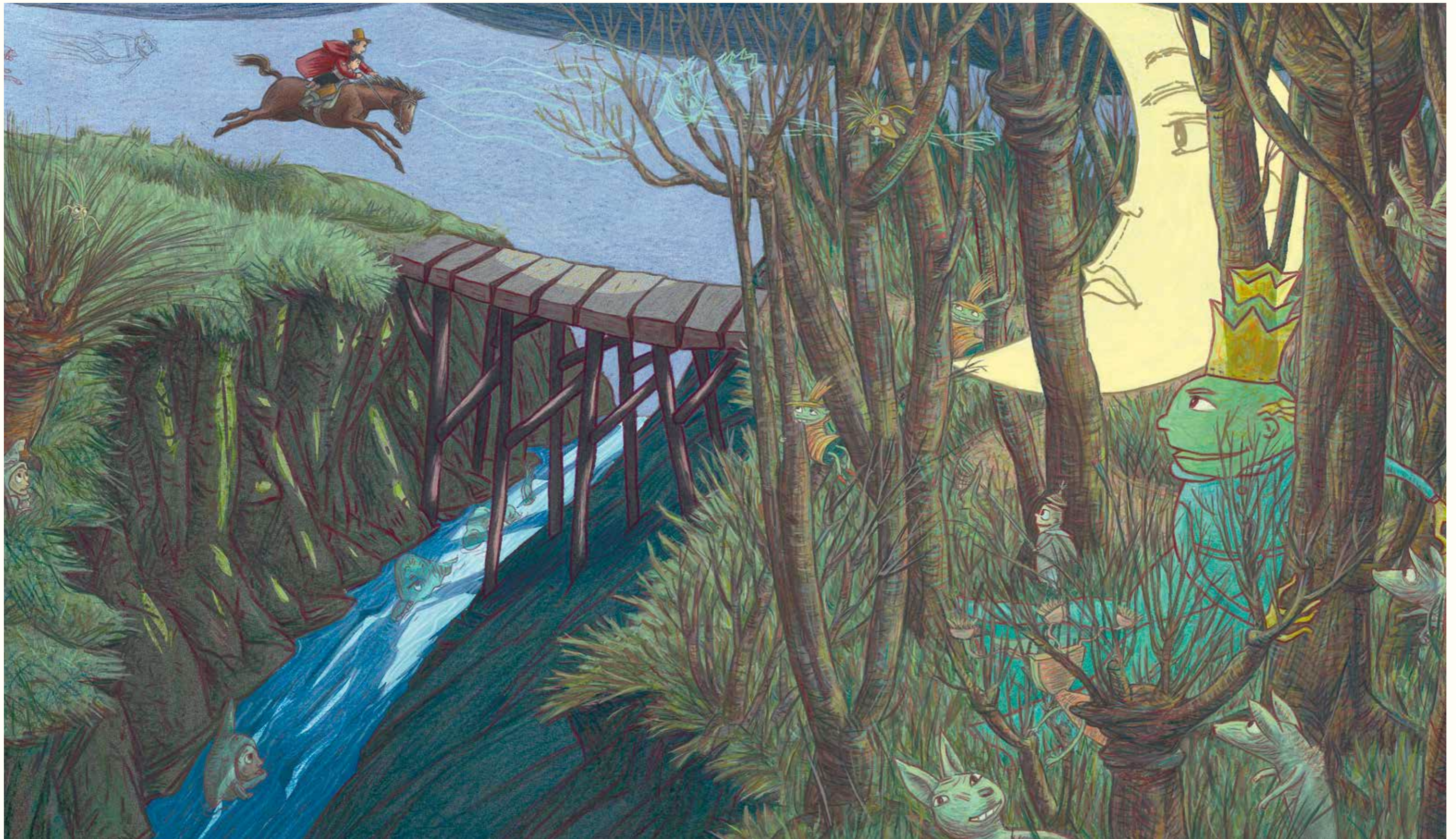

Wer reitet so spät durch Nacht und Wind?
Es ist der Vater mit seinem Kind.

Er hat den Knaben wohl in dem Arm,
er fasst ihn sicher, er hält ihn warm.



Mein Sohn, was birgst du so bang dein Gesicht? –
Siehst, Vater, du den Erlkönig nicht?

Den Erlkönig mit Kron' und Schweif? –
Mein Sohn, es ist ein Nebelstreif. –

»Wer reitet so spät durch Nacht und Wind?«

Wer kennt ihn nicht, den wohl bekanntesten Vater-Kind-Ritt der Literatur?

Sabine Wilharms ausdrucksstarke und traum-schöne Illustrationen beleben **Goethes** beliebte Ballade neu und schaffen ein weiteres Juwel in der Reihe **POESIE FÜR KINDER**.

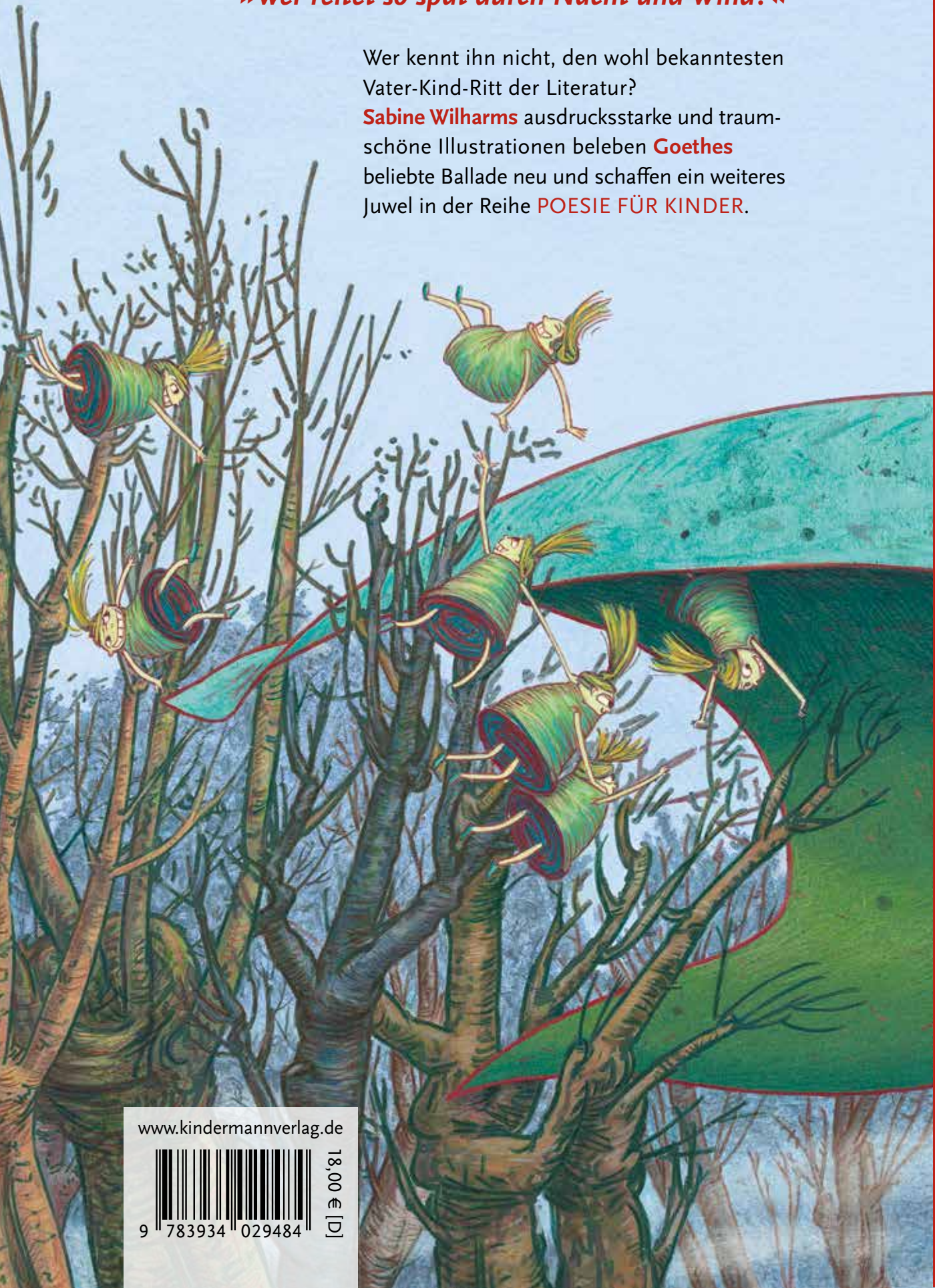

www.kindermannverlag.de



9 783934 029484

18,00 € [D]