KINDERMANN VERLAG

FRÜHJAHR
2021

Editorial

Liebe Kolleginnen und Kollegen,

das Jahr 2020 war für mich sowohl beruflich als auch privat ein sehr schwieriges Jahr. Als neue Geschäftsführerin des Kindermann Verlags wurde ich vor größere Herausforderungen gestellt, als je zuvor. Schon als Kind wurde mir vermittelt, dass man nie seinen Optimismus verlieren darf.
So blicke ich positiv in die Zukunft und versuche, einen neuen Weg zu bestreiten. Aber wie Franz Kafka schon sagte: *»Wege entstehen dadurch, dass man sie geht.«*
So möchte ich den Verlag mit viel Motivation, Überzeugung und Leidenschaft neu erfinden. Unter diesem Motto starten wir mit frischer Kraft und Team-Verstärkung in das Frühjahr, welches mit zwei Novitäten in völlig neuen Reihen aufwartet.

Ich hoffe, man sieht sich bald wieder einmal persönlich – bis dahin wünsche ich viel Spaß beim Blättern und Entdecken, allem voran aber natürlich Gesundheit.

Herzliche Grüße

Anna Kindermann

Wofür wir stehen

Als unabhängiger Kinderbuchverlag mitten in Berlin, der von drei Frauen geführt wird, möchten wir Kindern nicht nur einen unvoreingenommenen Blick in die Welt der klassischen Literatur eröffnen. Moderne Geschichten mit lehrreichen Inhalten sollen darüber hinaus die Fantasie beflügeln und schon früh eine Liebe zu den grenzenlosen Möglichkeiten der Literatur wecken.

Was uns wichtig ist

Nachhaltigkeit und Umweltbewusstsein sind uns ein besonderes Anliegen. Seit 26 Jahren drucken wir in Deutschland, um etwaige Transportwege gering zu halten. Wir verzichten auf Plastikeinschweißung der Bücher und das Papier ist FSC-zertifiziert. Dies sind erste und nicht abschließende Schritte für nachhaltigeres Arbeiten im Verlag.

Das erweiterte Programm

Wir lieben Goethe, Schiller & Co, die auch weiterhin das Programm mit großartigen Geschichten bereichern werden. Doch möchten wir in Zukunft auch neue Stimmen zu Wort kommen lassen, die unsere Reihen um innovative, anspruchsvolle und moderne Bilderbücher ergänzen.

Gute-Nacht-Geschichten für die Kleinsten
WOVON TRÄUMST DU?

Eine neue Reihe zum Träumen

Eine Gruppe von Tieren erlebt jede Menge Abenteuer rund ums Träumen und die Kraft der Freundschaft, zauberhaft geschrieben und bebildert von der Illustratorin Julia Nüsch, die hiermit ihr Autorinnen-Debüt feiert.

Den Auftakt der Reihe wagt in diesem Frühjahr der fleißige Mistkäfer Johann Wolfgang. In den folgenden Bänden lernen die Kinder die einzelnen Figuren rund um Nashorn, Giraffe und Fuchs besser kennen.

AB 4 JAHRE

Schon im ersten Band werden die Hauptfiguren der folgenden Bände vorgestellt, in denen sich die Tiere erneut in traumhafte Abenteuer stürzen.

- **Humorvolle und sensible Geschichten zum Einschlafen für Kinder ab 4 Jahre**
- **Kindgerechte Tierparabel auf das echte Leben**
- **Liebevoll gestaltete Tier-Charaktere, die in jedem Band wieder auftauchen**

Das zauberhafte Traum-Paket

Profitieren Sie von unserem ansprechenden Frühjahrsangebot zu attraktiven Sonderkonditionen.

Inklusive zwei Streifenplakate und einem A2-Plakat

Prolit-Paket-Nr. 96015

7 EXEMPLARE
45 % RABATT
VOLLES RR
€ 64,80
[D] EK netto

Bestellnr.: 95593

Bestellnr.: 95592

Julia Nüsch, 1979 in Hamburg geboren, hat Illustration an der HAW Hamburg studiert und parallel als Grafikdesignerin und Illustratorin gearbeitet. Seit 2009 arbeitet sie freiberuflich für Agenturen, Verlage und Zeitschriften. Sie lebt in Hamburg. Für den Kindermann Verlag hat sie bereits Rilkes *Der Panther* und Shakespeares *Der Kaufmann von Venedig* illustriert.
www.julianuesch.de

Der fleißige Mistkäfer und die Träume der Anderen

Die Tiere sind schockiert! Wer hat ihre Träume geklaut?

Eigentlich wollte der kleine Mistkäfer sich nach einem anstrengenden Arbeitstag gemütlich auf seiner Mistkugel zusammenrollen und ins Reich der Träume begeben, doch – oh Schreck! Wo ist er denn hier gelandet? Schnell merkt er, dass er sich in die Träume der anderen Tiere verirrt hat – da muss eine Lösung her!

4+

Der fleißige Mistkäfer
und die Träume der Anderen
WOVON TRÄUMST DU?
von Julia Nüsch
€ 18,00 [D]
40 Seiten, 21 x 26 cm, ab 4 Jahre
ISBN 978-3-934029-84-2
Erscheint am 17. Februar 2021

NEU
im Frühjahr

Magische Illustrationen lassen die Traumwelt lebendig werden –
ein bezauberndes Buch über Freundschaft, Vorurteile und das Träumen.

Die zwölf Arbeiten des Herkules – berühmtester Held Griechenlands

Herkules wünscht sich nichts sehnlicher, als die Unsterblichkeit zu erlangen. Um sein Ziel zu erreichen, muss er jedoch zwölf beinahe unmögliche Aufgaben bewältigen. Der Halbgott begibt sich auf gefährliche Abenteuer: Er kämpft gegen entsetzliche Ungeheuer, zähmt wilde Bestien und trägt sogar den Himmel auf seinen Schultern! Wird Herkules es schaffen,endlich seinen Platz im Olymp einzunehmen?

Anna Kindermann, geboren 1987 in Berlin, hat u.a. in China und Frankreich studiert und gearbeitet, ehe sie 2015 die Bereiche Marketing und Foreign Rights im Kindermann Verlag leitete. Im Jahr 2020 übernahm sie die Geschäftsführung von ihrer Mutter Barbara Kindermann.
Die zwölf Arbeiten des Herkules ist Anna Kindermanns Debüt als Autorin.

Timo Becker, geboren 1988 in Hamburg, arbeitete bereits während seines Designstudiums an der Fachhochschule Münster als Illustrator für verschiedene Verlage. Darauhin folgten Illustrationen für Kinderbücher, Spiele und Serien sowie Lehrtätigkeiten in Berlin und Kassel. Heute lebt der mehrfach ausgezeichnete Designer und Illustrator mit seiner Familie in Hamburg. www.timobecker.com

Unsere neue Reihe
SAGEN FÜR KINDER

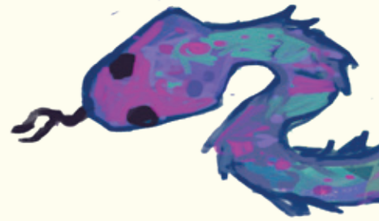

6+

Die zwölf Heldentaten des Herkules
nach Gustav Schwab
SAGEN FÜR KINDER
neu erzählt von Anna Kindermann
mit Bildern von Timo Becker
€ 18,00 [D]
40 Seiten, 22 x 30 cm, ab 6 Jahre
ISBN 978-3-934029-83-5
Erscheint am 17. Februar 2021

Packend erzählt Anna Kindermann die berühmte Sage kindgerecht neu und führt kleine Leser*innen in die abenteuerliche Welt der griechischen Mythologie ein. Timo Beckers fantastische Illustrationen verleihen der klassischen Geschichte einen modernen Anstrich.

- **Moderne Illustrationen verleihen der alten Sage einen neuen Glanz**
- **Zwölf spannende Abenteuer für Jungen und Mädchen**
- **Erste Einführung in die mythische Welt der Sagen**

Klassiker für Kinder – kunterbunte Werbemittel für Ihre Buchhandlung

Perfektes Deko-Material für Schaufenster und Bücherecken

PAPIERTÜTEN

Gutenberg
Bestellnr.: 95578
VE je 50 Stk./€ 15,00 [D]

Faust
Bestellnr.: 95553
VE je 50 Stk./€ 15,00 [D]

Bestellen Sie jetzt kostenlos bei uns oder Prolit – viel Spaß beim Dekorieren!

A2-PLAKATE

Der fleißige Mistkäfer und die Träume der Anderen
Bestellnr.: 95593

Die zwölf Heldentaten des Herkules
Bestellnr.: 95594

Fernando Magellan
Bestellnr.: 955911

Herr von Ribbeck
Bestellnr.: 95571

Knecht Ruprecht
Bestellnr.: 95574

Klassiker für Kinder
Bestellnr.: 95558

Martin Luthers Thesen
Bestellnr.: 95568

STREIFENPLAKATE

Der fleißige Mistkäfer und die Träume der Anderen
Bestellnr.: 95592

Der Panther
Bestellnr.: 95580

Der Sturm
Bestellnr.: 95589

Die Brück' am Tay
Bestellnr.: 95590

Ein Sommernachtstraum
Bestellnr.: 95569

Osterspaziergang
Bestellnr.: 95566

Viel Lärm um Nichts
Bestellnr.: 95565

Wilhelm Tell
Bestellnr.: 95557

Ob Lesungen, Ausstellungen oder Workshops:
Fragen Sie Sophie Tertel nach mehr Informationen!

sophie.tertel@kindermannverlag.de

Das beliebte Osterpaket: Poesie für's Frühjahr

Inklusive zwei Streifenplakate

Prolit-Paket-Nr. 96002

7 EXEMPLARE
45 % RABATT
VOLLES RR
€ 64,80
[D] EK netto

Osterspaziergang
von Johann Wolfgang von Goethe
Bilder: Klaus Ensikat
24 Seiten, 21 x 28 cm, ab 7 Jahre

Einzelexemplar auf Seite 14

»Vom Eise befreit sind
Strom und Bäche ...«

Zwei große Jubiläen in 2021 – Aufbruch zu neuen Welten

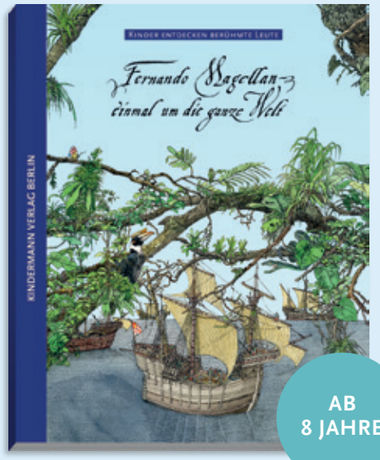

AB 8 JAHRE

Einmal um die ganze Welt mit Fernando Magellan

Zum 500. Todestag (27. April) des ersten Weltumseglers im Jahr 2021 erzählt die Autorin Christine Schulz-Reiss die Geschichte um den berühmten Seefahrer neu für Kinder.

Fernando Magellan – einmal um die ganze Welt
von Christine Schulz-Reiss, Bilder: Klaus Ensikat
€ 18,00 [D], 40 Seiten, 21 x 26 cm, ab 8 Jahre, ISBN 978-3-934029-79-8

Weitere Bücher aus der Reihe KINDER ENTDECKEN BERÜHMTE LEUTE

Die geheimnisvolle Welt des Leonardo da Vinci
von Christine Schulz-Reiss
mit Bildern von Paolo Friz
€ 18,00 [D], 36 Seiten
ISBN 978-3-934029-75-0

Johannes Gutenberg und das Werk der Bücher
von Christine Schulz-Reiss
mit Bildern von Klaus Ensikat
€ 18,00 [D], 36 Seiten
ISBN 978-3-934029-72-9

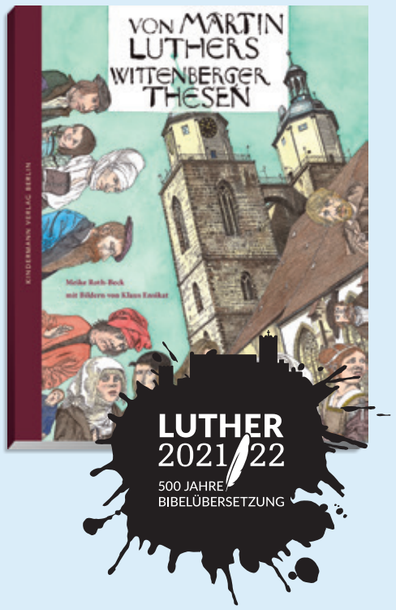

Martin Luther – der Mann der Reformation

Auch die Bibel in deutscher Sprache feiert im Jahr 2021 ein Jubiläum: Vor 500 Jahren begann der Reformator Luther auf der Wartburg seine weltbekannte Übersetzung des Neuen Testaments.

5+

Von Martin Luthers Wittenberger Thesen
von Meike Roth-Beck
Bilder: Klaus Ensikat
€ 20,00 [D]
44 Seiten, 24 x 29,5 cm, ab 5 Jahre
ISBN 978-3-934029-62-0

KINDER ENTDECKEN KUNST

Kunsthistorikerin und -vermittlerin Britta Benke stellt leicht verständlich Leben und Werk, Farben und Materialien, Stile und Bildthemen der modernen Künstler vor. Im Vordergrund steht immer der Spaß an der Kunst.

JEDER BAND
Ab 6 Jahre
44 Seiten
22 x 26 cm
€ 18,00 [D]

Wer ist eigentlich dieser Picasso?
ISBN 978-3-934029-27-9

Wer ist eigentlich dieser Kandinsky?
ISBN 978-3-934029-32-3

Wer ist eigentlich dieser Miró?
ISBN 978-3-934029-26-2

Wer ist eigentlich dieser Matisse?
ISBN 978-3-934029-30-9

WELTMUSICALS FÜR KINDER

Beliebte Musicals für die ganze Familie – neu erzählt von Barbara Kindermann und liebevoll illustriert von berühmten Künstlerinnen.

My Fair Lady
nach Alan Jay Lerner
Bilder: Silke Leffler
ISBN 978-3-934029-43-9

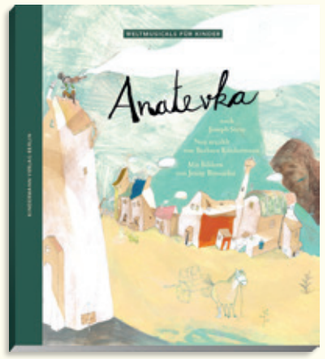

Anatevka
nach Joseph Stein
Bilder: Jenny Brosinski
ISBN 978-3-934029-40-8

JEDER BAND
Ab 7 Jahre
36 Seiten
25 x 28 cm
€ 18,00 [D]

WELTLITERATUR FÜR KINDER

Spannende Klassiker der Weltliteratur für Jung und Alt neu erzählt von Barbara Kindermann. Zusammen mit den einzigartigen Illustrationen namhafter Künstler*innen werden die Geschichten zu einem besonderen Leseerlebnis. Jeder Band ist edel ausgestattet, in Halbleinen gebunden und hochwertig bebildert.

»Kindgemäßer Text und bewundernswerte Bilder erzählen die alten Geschichten neu.«

DIE ZEIT

JETZT AUCH AUF **ENGLISCH** ERHÄLTLICH

JEDER BAND
Ab 7 Jahre
36 Seiten
22 x 30 cm
€ 18,00 [D]

Faust
nach Johann Wolfgang von Goethe
Bilder: Klaus Ensikat
deutsch: ISBN 978-3-934029-10-1
englisch: ISBN 978-3-934029-80-4

Die Räuber
nach Friedrich Schiller
Bilder: Klaus Ensikat
ISBN 978-3-934029-36-1

Wilhelm Tell
nach Friedrich Schiller
Bilder: Klaus Ensikat
ISBN 978-3-934029-18-7

Die Autorin Barbara Kindermann (*1955 – †2020), geboren in Zürich, studierte Germanistik, Philosophie und Sprachen in Genf, Dublin, Florenz und Göttingen. Nach dem Abschluss ihrer Promotion war sie als Lektorin und Autorin tätig. 1994 gründete sie den Kindermann Verlag in Berlin, den sie bis 2019 leitete. Ihr verlegerisches und schriftstellerische Werk bleibt unvergessen.

- **Leicht verständliche Sprache**
- **Spielerischer Zugang zur großen Weltliteratur**
- **Zitate aus dem Original-Text kursiv hervorgehoben**

Von Goethe bis Schiller – spannende Klassiker neu erzählt

Der Schimmelreiter
nach Theodor Storm
Bilder: Sabine Wilharm
ISBN 978-3-934029-70-5

Kleider machen Leute
nach Gottfried Keller
Bilder: Sybille Hein
ISBN 978-3-934029-17-0

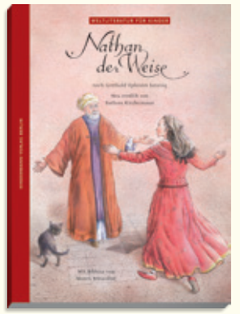

Nathan der Weise
nach Gotthold E. Lessing
Bilder: Maren Briswalter
ISBN 978-3-934029-15-6

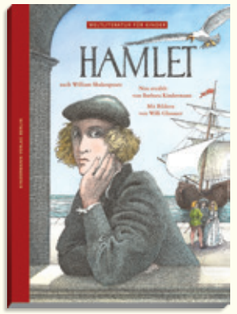

Hamlet
nach William Shakespeare
Bilder: Willi Glasauer
ISBN 978-3-934029-23-1

Der zerbrochene Krug
nach Heinrich von Kleist
Bilder: Willi Glasauer
ISBN 978-3-934029-46-0

Götz von Berlichingen
nach Johann W. von Goethe
Bilder: Bernd Mölck-Tassel
ISBN 978-3-934029-13-2

Romeo und Julia
nach William Shakespeare
Bilder: Christa Unzner
ISBN 978-3-934029-12-5

Ein Sommernachtstraum
nach William Shakespeare
Bilder: Almud Kunert
ISBN 978-3-934029-14-9

Der Sturm
nach William Shakespeare
Bilder: Sonja Wimmer
ISBN 978-3-934029-77-4

Macbeth
nach William Shakespeare
Bilder: Anna Severynovska
ISBN 978-3-934029-68-2

Viel Lärm um Nichts
nach William Shakespeare
Bilder: Almud Kunert
ISBN 978-3-934029-35-4

POESIE FÜR KINDER

Bunt bebildert erleichtern unsere Poesie-Bände den Kleinsten spielerisch den Zugang zu unvergessenen Gedichten. Klassische Balladen werden zu spannenden Entdeckungsreisen, die gemeinsam mit der ganzen Familie erlebt werden können.

Von Goethe über Schiller bis hin zu Storm, Fontane und Rilke – die berühmten Dichter sind so vielfältig wie zeitlos.

JEDER BAND
21 x 28 cm
€ 18,00 [D]

7+

Osterspaziergang
von Johann Wolfgang von Goethe
Bilder: Klaus Ensikat
24 Seiten, ab 7 Jahre
ISBN 978-3-934029-47-7

4+

Der Zauberlehrling
von Johann Wolfgang von Goethe
Bilder: Sabine Wilharm
24 Seiten, ab 4 Jahre
ISBN 978-3-934029-25-5

6+

Der Erlkönig
von Johann Wolfgang von Goethe
Bilder: Sabine Wilharm
24 Seiten, ab 6 Jahre
ISBN 978-3-934029-48-4

»Die ich rief, die Geister,
werd ich nun nicht los ...«

- **Weltberühmte Reime für die Jüngsten**
- **Bekannte Balladen dank kongenialer Illustrationen leicht verständlich**
- **Kinder bekommen ein Gespür für Klang und Rhythmus der deutschen Sprache**

Große Lyrik im neuen Gewand – Von Storm bis Fontane

4+

Der Handschuh
von Friedrich Schiller
Bilder: Jacky Gleich, 24 S., ab 4 Jahre
ISBN 978-3-934029-22-4

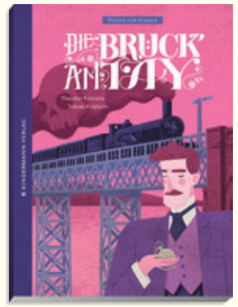

5+

Die Brück' am Tay
von Theodor Fontane
Bilder: Tobias Krejtschi, 24 S., ab 5 Jahre
ISBN 978-3-934029-78-1

6+

Der Taucher
von Friedrich Schiller
Bilder: Willi Glasauer, 32 S., ab 6 Jahre
ISBN 978-3-934029-33-0

6+

Die Bürgschaft
von Friedrich Schiller
Bilder: Jenny Brosinski, 32 S., ab 6 Jahre
ISBN 978-3-934029-34-7

4+

John Maynard
von Theodor Fontane
Bilder: Tobias Krejtschi, 24 S., ab 4 Jahre
ISBN 978-3-934029-31-6

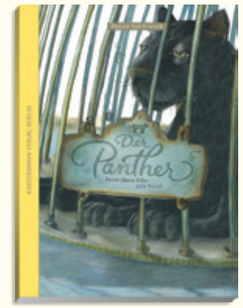

5+

Der Panther
von Rainer Maria Rilke
Bilder: Julia Nüsch, 24 S., ab 5 Jahre
ISBN 978-3-934029-71-2

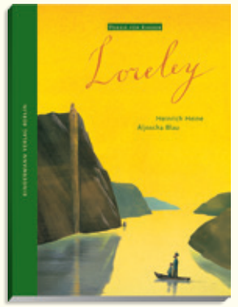

4+

Loreley
von Heinrich Heine
Bilder: Aljoscha Blau, 24 S., ab 4 Jahre
ISBN 978-3-934029-24-8

6+

Der Knabe im Moor
von Annette von Droste-Hülshoff
Bilder: Reinhard Michl, 32 S., ab 6 Jahre
ISBN 978-3-934029-37-8

4+

Das Karussell
von Rainer Maria Rilke
Bilder: Isabel Pin, 24 S., ab 4 Jahre
ISBN 978-3-934029-28-6

KINDERMANN VERLAG
Am Lokdepot 12, 10965 Berlin
Tel.: 030 - 89 757 111
Fax: 030 - 89 753 653
post@kindermannverlag.de
www.kindermannverlag.de

Verlagsleitung, Rechte und Lizenzen:
Anna Kindermann | anna.kindermann@kindermannverlag.de
Presse und Veranstaltungen:
Sophie Tertel | sophie.tertel@kindermannverlag.de
Vertriebsleitung:
Lena Renold | lena.renold@kindermannverlag.de | Tel.: 0173 - 262 47 37
Vertrieb und Social Media:
Karolin Kolbe | karolin.kolbe@kindermannverlag.de

NEU IM PROGRAMM

Auftakt zwei neuer Reihen – von Heldensagen und tierischen Freundschaften

SAGEN FÜR KINDER

Eine mythische Geschichte mit vielen Abenteuern für die ganze Familie.

WOVON TRÄUMST DU?

Ein bezauberndes Buch über Freundschaft, Vorurteile und das Träumen.

Verlagsvertretungen

(D) Bayern
Bernhard Daumüller
Verlagsvertretungen
Eichendorffstr. 51
88450 Berkheim
Tel: 08395 - 72 25
Fax: 08395 - 75 44
bdaumueller@t-online.de

(D) Baden-Württemberg
Tilmann Eberhardt
Ludwigstraße 93
70197 Stuttgart
Tel: 0711 - 615 28 20
Fax: 0711 - 615 31 01
tilmann.eberhardt@
googlemail.com

(D) Nordrhein-Westfalen
Jürgen Foltz
Wacholderweg 14
53127 Bonn
Tel: 0228 - 928 76 55
Fax: 0228 - 928 76 56
juerfo@t-online.de

(D) Berlin, Brandenburg, Mecklenburg-Vorpommern
buchArt Verlagsvertretungen
Peter Jastrow & Jan Reuter
Cotheniusstr. 4
10407 Berlin
Tel: 030 - 4473 21 80
Fax: 030 - 4473 21 81
service@buchart.org

(D) Hessen, Rheinland-Pfalz, Saarland, (LUX) Luxemburg
Dieter Naleppa
Mobil: 0173 - 612 21 07
Vertreterbüro:
Matthias Symann
Wörrstadterstr. 64
55283 Nierstein
Tel: 06133 - 577 62 44
Fax: 06133 - 577 62 45
vertreterbüro@
kornsand-agentur.de

(D) Hamburg, Bremen, Niedersachsen, Schleswig-Holstein
Saïd Benali
Sperberweg 8
21244 Buchholz
Tel: 04181 - 21 85 05
Fax: 04181 - 21 85 06
saidbenali@aol.com

(D) Thüringen, Sachsen, Sachsen-Anhalt
Lothar Bader
Gertrud-Caspari-Str. 1
01109 Dresden
Tel: 0351 - 3179 050
Fax: 035955 - 77918
info@lotharbader.de

ÖSTERREICH
Verlagsvertretung
Bernhard Spiessberger
Liechtensteinstraße 17/2
A-1090 Wien
Tel: +43 (0)1 - 907 86 41
Fax: +43 (0)1 - 916 61 47
mail@verlagskontor.at

SCHWEIZ
Mattias Ferroni &
Matthias Engel
b+i buch und information ag
Hofackerstrasse 13 A
CH-8032 Zürich
Tel: +41 (0)44 - 422 12 17
Fax: +41 (0)44 - 381 43 10
m.ferroni@buchinfo.ch
m.engel@buchinfo.ch

20. MÄRZ 2021 indiebookday

Wir sind Mitglied der avj
Arbeitsgemeinschaft von Jugendbuchverlagen e.V.

Auslieferungen

DEUTSCHLAND
Prolit Verlagsauslieferung
Siemensstr. 16
35463 Fernwald-Annerod
Tel: 0641 - 943 93-14
Fax: 0641 - 943 93-199
service@prolit.de

ÖSTERREICH
Medienlogistik Pichler ÖBZ
IZ-NÖ Süd, Straße 1, Obj. 34
A-2355 Wiener Neudorf
Tel: +43 (0)2236 - 63 535 250
Fax: +43 (0)2236 - 63 535 243
mlo@medien-logistik.at

SCHWEIZ
Buchzentrum AG
Industriestrasse Ost 10
CH-4614 Hägendorf
Tel: +41 (0)62 - 209 26 26
Fax: +41 (0)62 - 209 26 27
kundendienst@buchzentrum.ch

KuK Kooperation unabhängiger Kinderbuchverlage

PROLIT

facebook.com/kindermannverlag
instagram.com/kindermannverlag
pinterest.de/kindermannverlag

FSC www.fsc.org

VLB-TIX